دانشگاه علوم پزشکی ایلام	عنوان: فرآیند CPR در Cardiac Arrest	
	شماره ویرایش: دوم	تاریخ آخرین بازنگری: 1399/09/20

Cardiac Arrest

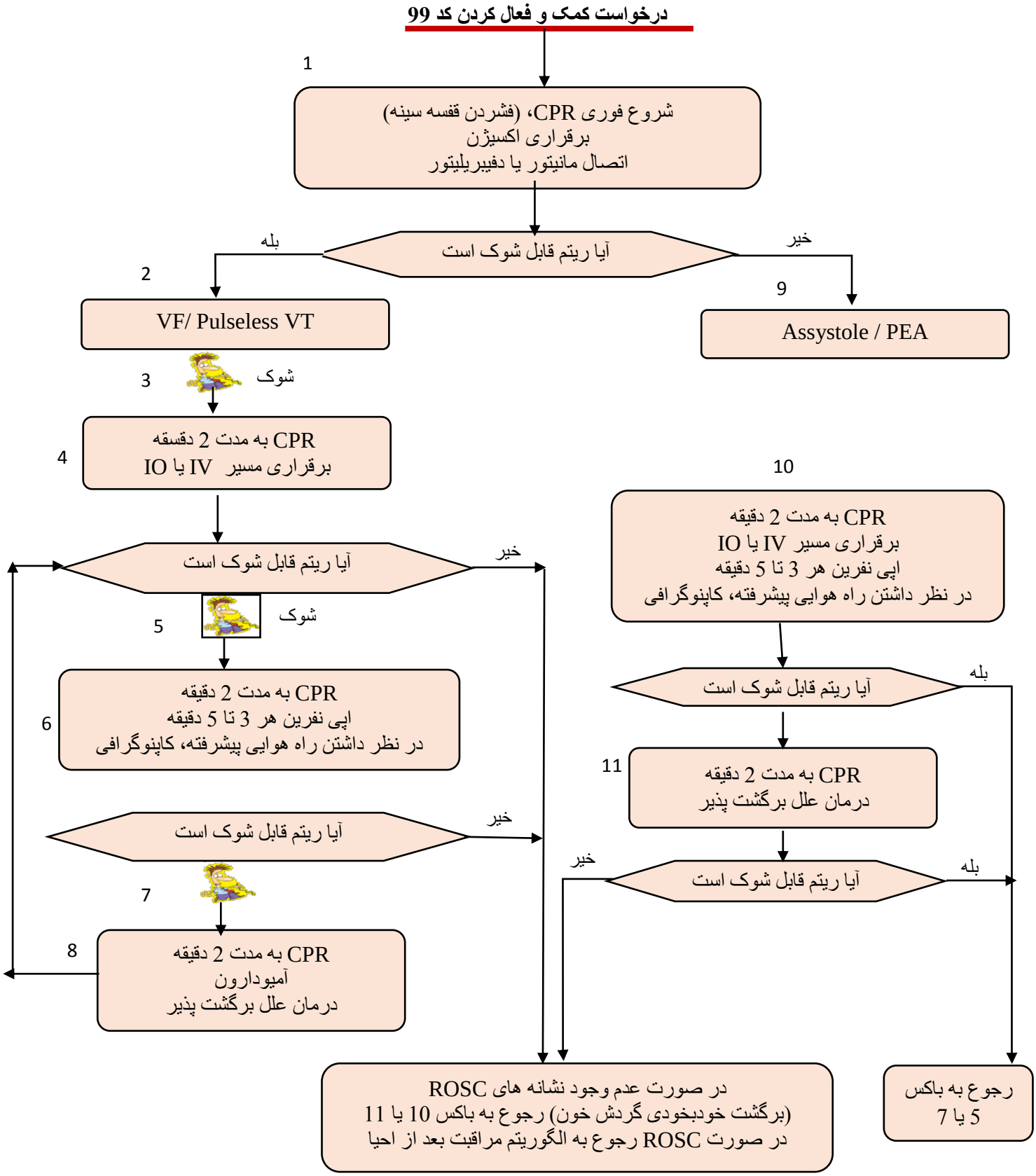

مسئول اعتبار بخشی آموزشی

دکتر گلناز اعظمی

معاونت آموزشی

دکتر زهرا خلیقی